



Viceministerio de Telecomunicaciones

Septiembre, 2022

Suscripciones de telefonía móvil por cada 100 habitantes

151,7
líneas por
cada 100
habitantes

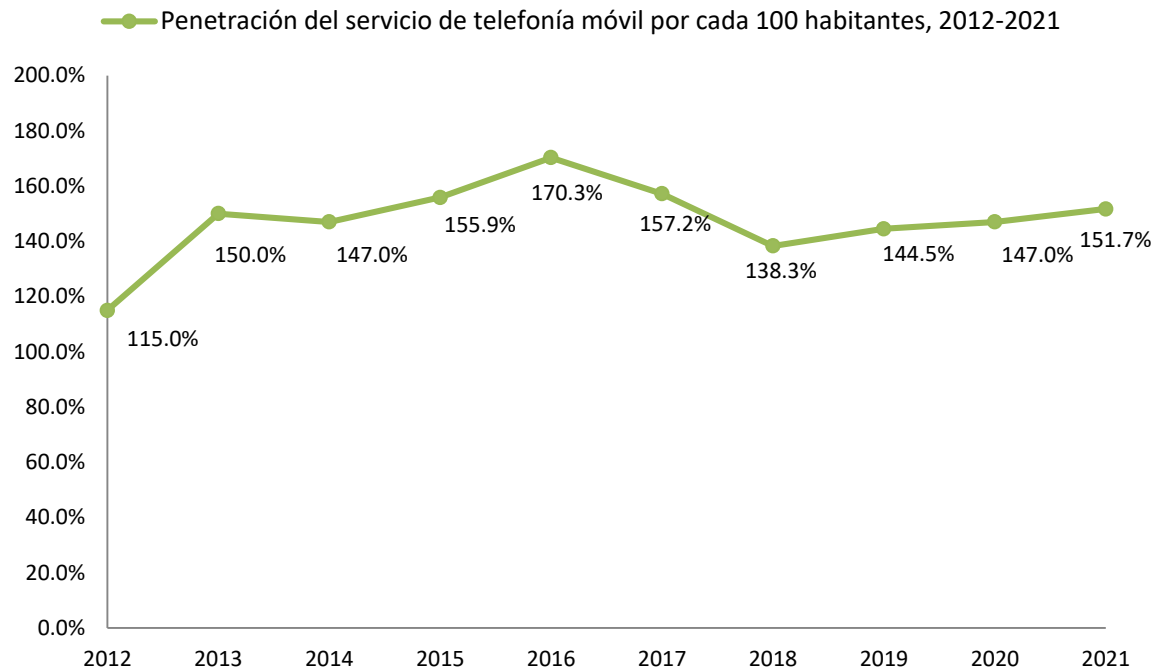

87,2%

Penetración de Internet móvil por cada 100 habitantes

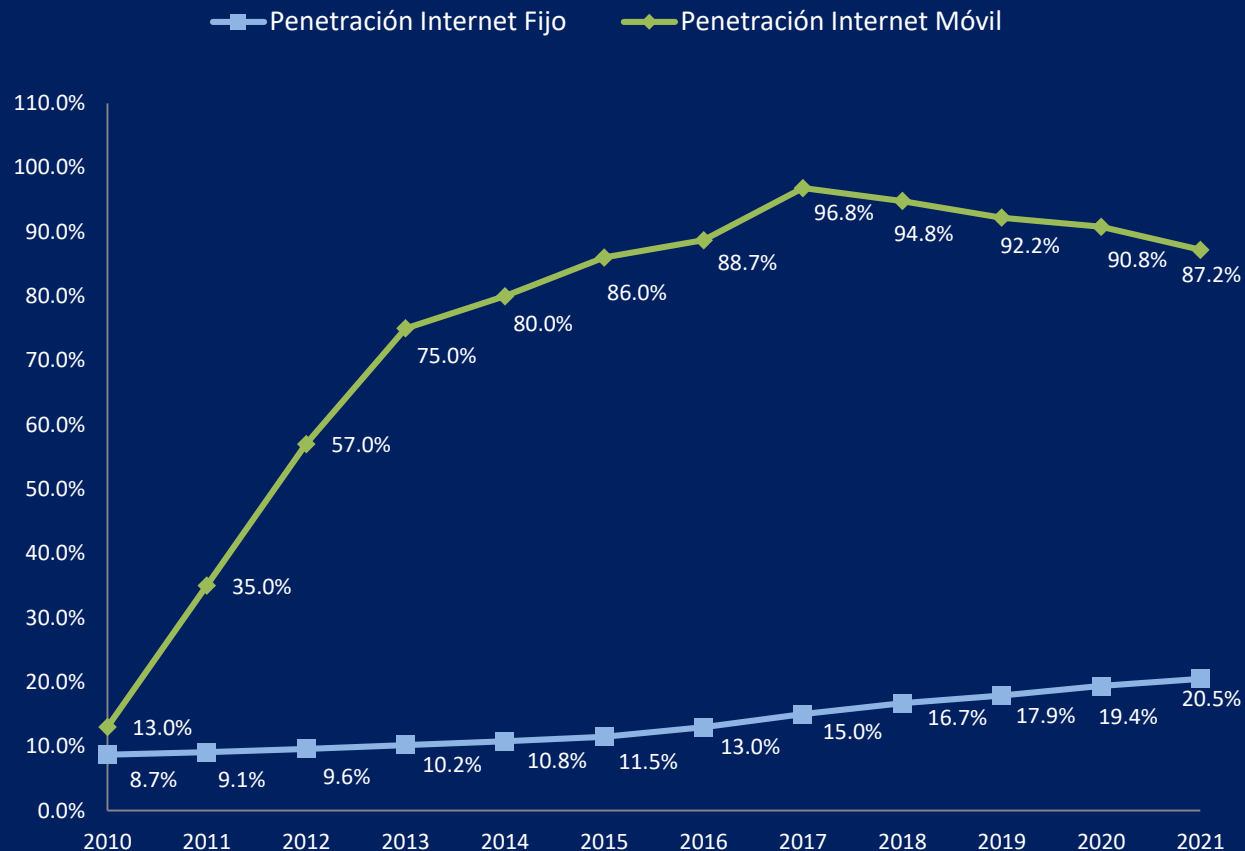

2020

19,4

Conexiones a la red
fija por cada 100
habitantes



Penetración a Internet-red fija por cada 100 habitantes,
según región de planificación 2020

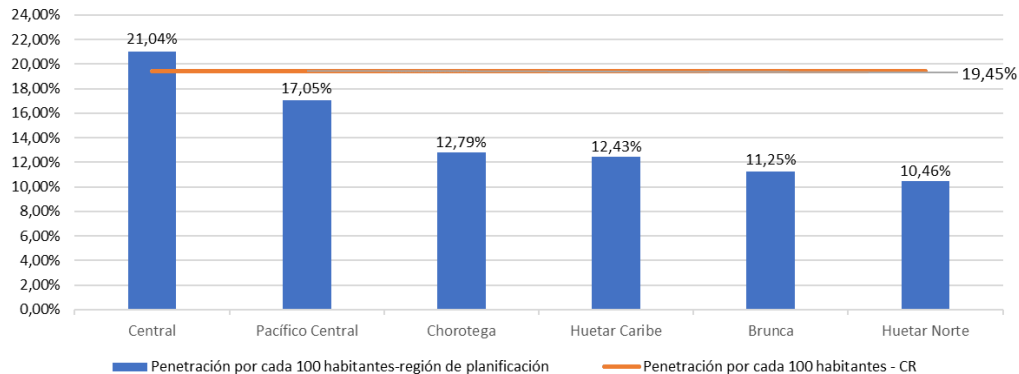

Fuente: Fuente: Elaboración propia. Datos obtenidos de las estadísticas del sector telecomunicaciones publicadas por la SUTEL en el año 2020, y de la proyección de Población del Instituto Nacional de Estadística y Censos para el año 2019.

Beneficios



Un aumento de la penetración de la banda ancha de 10% puede determinar un crecimiento del Producto Interno Bruto (PIB) de hasta 3.19% en los países latinoamericanos.

(Banco Mundial 2016)

La OCDE y el BID destacan que la difusión de la conectividad y, consecuentemente, la mayor disponibilidad y el uso eficaz de los servicios facilitados a través del acceso a Internet fomentan la inclusión social, la productividad y el buen gobierno.

(Banco Mundial 2016)



10%

**Incremento en la
penetración móvil**

Estimaciones recientes sugieren que un incremento de 10% en la penetración móvil está asociado con un incremento promedio en el producto interno bruto per capita entre 0,59% a 0,76% dependiendo del modelo

(Bahia and Castells, 2019)

EL SECTOR TELECOMUNICACIONES

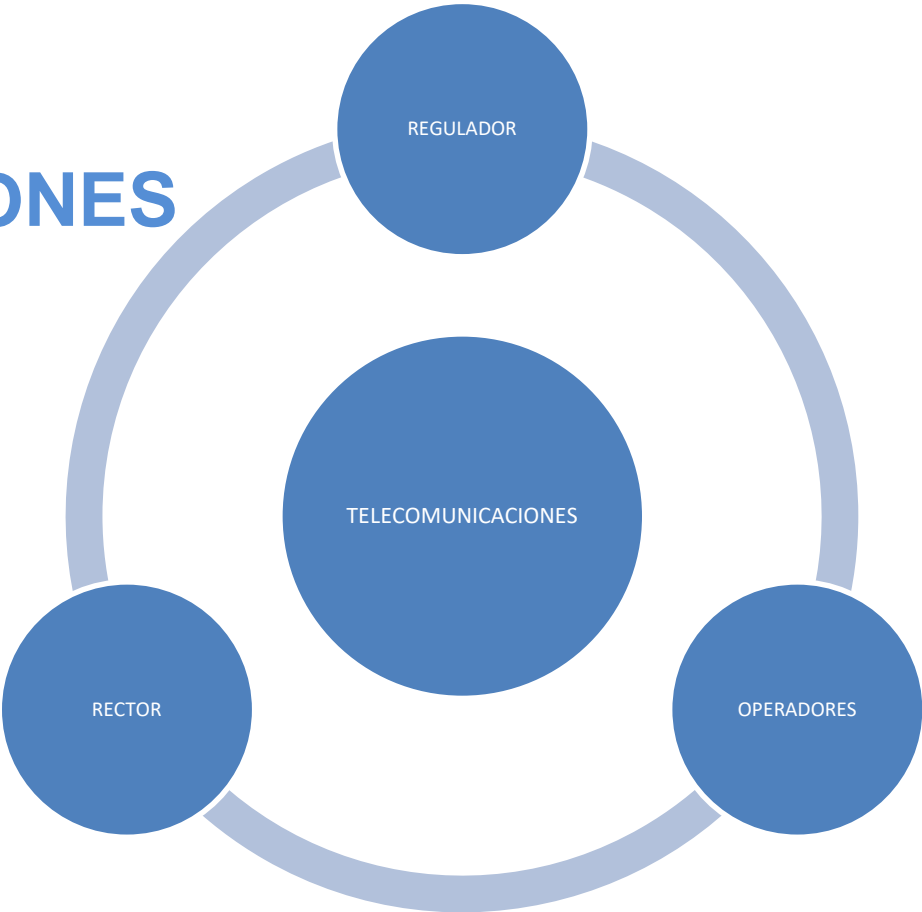

PLAN NACIONAL DESARROLLO TELECOMUNICACIONES



ESTADO ACTUAL METAS PAIT

Mejoras en la normativa

- Actualización integrantes CDI
- Emisión de Normativa Técnica (Ley 10216)
- Seguimiento cambios normativa del sector (Proyectos de Ley)
- Radiaciones no ionizantes
- Acompañamiento mejora reglamentos (Gobiernos locales)

ESTADO ACTUAL METAS PAIT

Uso eficiente de recursos existentes

- Normativa técnica ductos
- Normativa operativa de ductos
- Directriz cobro por arrendamiento (Tributación)
- Arrendamiento de azoteas

ESTADO ACTUAL METAS PAIT

Formación de capacidades

- Visitas municipales (Desamparados, Moravia, Alajuelita, El Guarco, León Cortés)
- Ley 7600 y aceras

Protección de infraestructura

- Robo de cable y daño de infraestructura pasiva

ESTADO ACTUAL METAS PAIT

Articulación

- Reuniones CDI
- Respuestas a ciudadanos y gobiernos locales
- Seguimiento y ejecución transitorios 10216
- Seguimiento OVSICORI – Deslizamientos
- Atención de consultas CGR (infraestructura)
- Análisis trámites previos (CFIA)

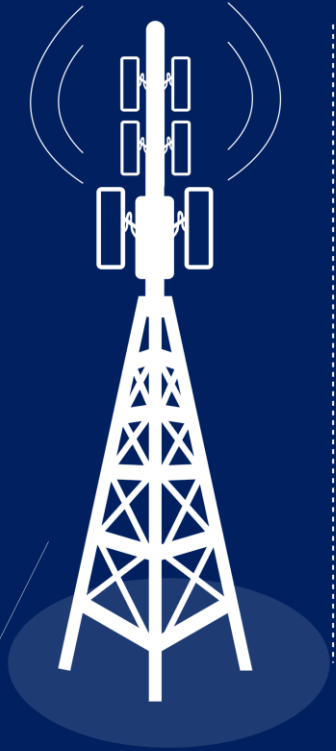

- Ley 10216
- Importancia de los gobiernos locales para brindar servicios de telecomunicaciones
- Importancia de los plazos para resolver
- Infraestructura compartida
- Radiaciones no ionizantes





MUCHAS GRACIAS